



MIMA

すいほう

平成27年

病院理念

医療は患者様のために。
地域社会へ貢献できる医療人の育成を計り、医療と福祉の向上に努めます。



院長 美摩武臣

つい先日チャイナショックと呼ばれる経済危機を始め、世の中の先行きの不透明感を感じさせる今日この頃、皆さん如何お過ごしでしょうか？

当院のことではありますが、私、美摩武臣も今年の4月に院長および理事長に就任して約半年が過ぎようとしております。改めてよろしくお願い致します。

就任後、たくさんの新しい出来事について発見することが出来ました。また、同時にたくさんの問題点も発見することが出来ました。

なかでも、先般の7月24日には当院で初めてとなる納涼祭を行ってみました、その際に職員の団結力の高さと、がんばる姿勢には今まで副院長と言う立場では見ることが出来なかった一面を垣間見ることが出来、私自身うれしさと共に、力強さを感じる事が出来ました。さらに嬉しいこととして、職員からの声で、来年はこうやったほうが、より良い物が出来るという意見をたくさん聞くことが出来ました。

みんなの意識が“良い物を作るためには？”というコンセプトを一人一人がしっかりと持っている事を感じる事が出来た事が、非常に良かったと感じております。

常日頃から私自身感じていることとして、こちらが主導権を持ちすぎることで無く、現場一人一人の考え方でその現場を良くする努力、そしてひいては病院全体を良くしていく。そんな雰囲気を感じる事が出来ました。

先行きの不透明な時代ではありますが、このような底力を感じるうちは、それを乗り越えることが出来ると信じております。



子供の腰痛症

当院では、徳島大学病院 酒井紀典先生のご指導のもと、腰痛症診療に携わっています。その中でも特に、腰を後ろに反らせたり、ねじったりする動作の多いスポーツをしている子どもが腰痛を訴え来院されるケースがあります。 発育期腰痛の原因疾患として腰にかかる過度のストレスが主な原因の 疲労骨折、すなわち「**腰椎分離症**」があります。 腰椎分離症は低年齢で発症、分離部が完成するほど、分離すべり症へと 移行しやすく、将来慢性的腰痛、坐骨神経痛の原因となるなど、腰に痛みを 抱えたまま長年過ごさなければならない可能性のある疾患です。



酒井先生

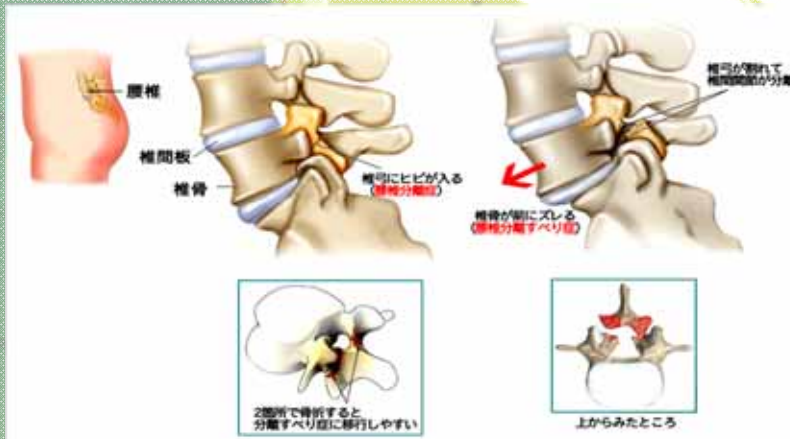

腰椎分離症の腰痛の特徴として、腰を反らす・回す動作で、痛みが誘発、憎悪します。

画像診断のポイントとして、CT/MRIを撮影すると、

矢状面

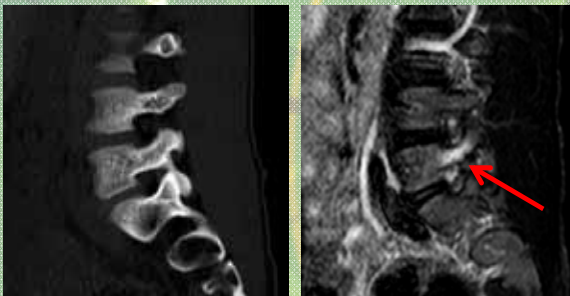

横断面

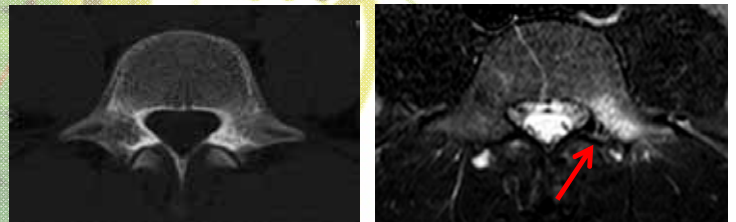

上記画像にみられるように、早期の腰椎分離症はCTによる判別は難しくMRIで骨髄内に充血 浮腫が現れます。この時点で腰椎をコルセットで固定し、3ヵ月休むと分離した患部が 高い確率で癒合されるといわれています。しかし、これを逃すと徐々に骨が折れ始め 進行期を迎えます。 分離部が修復しても、再発の可能性はあり、その為の予防には 腰にストレスをかけ過ぎないことはもちろん、腰椎への負担を減らすため、下半身の柔軟性を高めることが重要です。

CT・MRIが新設され、画像診断の正診率が向上しています。
当院の設備が患者様の一助をなれば幸いです。



新入職員紹介



リハビリテーション科に理学療法士 2 名、作業療法士 2 名の新人が入職しました。

外来・療養病棟と回復期リハビリテーション病棟に 2 名ずつ配属され、それぞれの現場で日々奮闘しています。学生の時と違い責任のある立場に戸惑いながらも、勉強や経験を少しずつ積み一歩一歩確実に進んでいく姿に頼もしさを感じさせてくれます。

これからもスタッフ一同丸となって患者様に結果の出る治療を提供できるように励んでいきたいと思ひます。

翠鳳第一病院

通所リハビリテーション

翠鳳第一病院の5階に設立されていますデイケアをご紹介します。

職員は看護師1名、介護福祉士2名、介護士1名、理学療法士1名が在籍し利用者様のお世話や、個別リハビリによる生活機能の向上を行っております。

特に、利用者様全員参加での創作活動に力を入れており、季節ごとに大きな作品を作っては病院の待合室に展示したり、展示会に出展するなど精力的に行っております。



作品集

第1回納涼祭開催！



7月24日、当院で第1回納涼祭が開催されました。当日は、職員・患者様・家族様等大勢の方が参加されました。職員手作りの焼きそばの販売や夜店を始め、バザーやラッキープレゼント等沢山の企画で盛り上がりました。

納涼祭での収益金は社会福祉協議会に寄付させていただきました。

INFOMATION 1 一般外来診療のご案内

診療時間 AM9:00 ~ 12:00 PM14:00 ~ 18:00

受付時間 AM 12:00まで PM17:30まで

科目	月曜日		火曜日		水曜日		木曜日		金曜日		土曜日	
	AM	PM	AM	PM	AM	PM	AM	PM	AM	PM	AM	PM
整形外科	岡田		和田		休診		酒井		岡田		徳大医師	
内科	豊嶋		豊嶋		院長		院長		豊嶋 院長		美摩	
脳外科	大北		休診		休診		休診		休診		休診	
外科	休診		休診		神原 休診		休診		休診		休診	

出張、学会などにより、変更することがありますので、あらかじめご了承ください。

INFOMATION 2 関連施設のご案内

デイサービスセンター ふれあい	兵庫県南あわじ市広田広田127番地	TEL 0799-45-0303
居宅介護支援事業所 ふれあい		
認知症高齢者グループホーム ふれあい		
認知症高齢者グループホーム フローラ	兵庫県洲本市鮎屋字久シ原636	TEL 0799-25-3800
知的障害者グループホーム レインボー		TEL 0799-25-3777
生活介護 フローラ すもと		TEL 0799-22-5444
生活介護 フローラ なんだん	兵庫県南あわじ市質集福井2051-7	TEL 0799-50-2544
身体障害者療護施設・生活介護 フローラ ほくだん	兵庫県淡路市野島貴船246-1	TEL 0799-82-3251

INFOMATION 3 ACCESS MAP

医療法人社団 翠鳳会 翠鳳第一病院
 〒656012兵庫県南あわじ市広田広田134 1
 TEL 0799-45-0099 FAX 0799-45-1922
<http://www.mima-gr.jp/>

バスでお越しの方
 淡路交通バス・広田西停留所より徒歩2分
 車でお越しの方
 神戸淡路鳴門自動車道・洲本ICより車で10分



編集後記 ~ 翠の小路 ~

台風! 秋雨前線! 「あ~また雨かぁ!」となんだか憂鬱な気分になっていると、「私は雨が好き」という方からのお手紙がラジオから流れてきました。家が農家だったので、雨の日は学校から帰ると「おかえり」という声が迎えてくれたから...、それから大人になってもなんだか雨の日が好きということでした。雨をそんな風に心に刻んでいる人もいるもんだなぁと思い、手を止めて聞いていました。そんな雨とは全く違う突然の豪雨(想定外!)、常に言われている地震や災害に加えて、対策を立てていかないといけなくなっています。警報や避難対策など耳にする事が多い中、そんなイヤ~な雨とは違うラジオからの「私は雨が好き」で、気分を変えてもらえたらと、翠の小路で紹介させていただきました。